

1. Bienvenida a los usuarios de DigitalNatura.Org

Hola a todos,

Antes de nada queremos dar las gracias a todos los usuarios y colaboradores que hacen posible que **DigitalNatura.Org** siga funcionando día a día.

Como podéis comprobar **DigitalNatura.Org** es un portal sencillo y modesto pues es un proyecto personal y sin ánimo de lucro donde se pretende inculcar el amor y el respeto por la naturaleza a la vez que divulgamos las especies animales y vegetales que se pueden encontrar por todo el mundo.

El proyecto **DigitalNatura.Org** nació una cálida tarde de verano del año 2004 cuando se nos ocurrió que podríamos montar un portal propio e independiente dedicado a la naturaleza donde fuese posible que los usuarios publicasen sus fotografías y comentarios. A partir de aquel instante nos pusimos manos a la obra para hacer que aquel proyecto viese la luz en el mínimo tiempo posible de forma que, después de unas semanas de intenso trabajo, nació la primera versión del portal **DigitalNatura.Org** que es la que actualmente esta en funcionamiento.

En la actualidad el portal DigitalNatura.Org cuenta con aproximadamente **40 usuarios registrados** y mas de **300 fotografías en su galería** y se mantiene, igual que el primer día, gracias a el esfuerzo desinteresado de los miembros colaboradores.

Ya para terminar queremos informaros que el equipo técnico de **DigitalNatura.Org** esta trabajando en la segunda versión del portal, que esperamos este disponible en un corto espacio de tiempo, donde se ofrecerán nuevas posibilidades a todos los usuarios.

Así pues esperamos que os guste y que participéis activamente para conseguir que el portal crezca y consigamos divulgar nuestro mensaje por todo el mundo!

Saludos cordiales,

El equipo de DigitalNatura.Org

2. Manual para los usuarios de DigitalNatura.Org

2.1. Ver las fotografías publicadas

Para poder ver las fotografías que ya han sido publicadas por los otros usuarios hay que acceder primero de todo a la galería deseada.

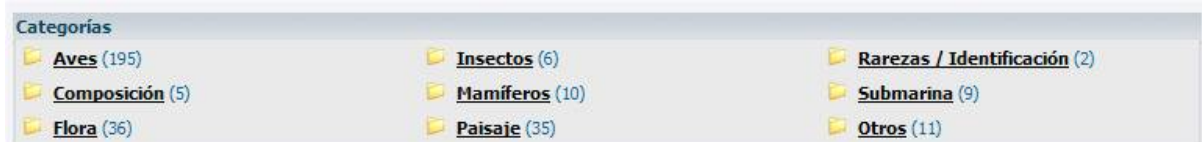

Para poder entrar en la categoría a la que deseamos acceder hay que hacer clic encima del nombre

Una vez os encontréis dentro de la galería deseada tendréis que escoger la fotografía que deseéis ver y hacer clic (encima de la fotografía).

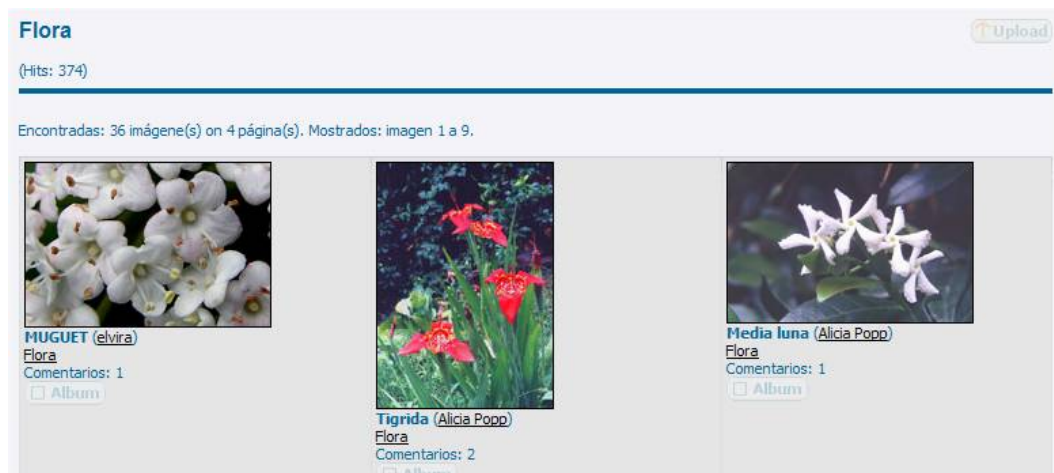

Una vez escogida la fotografía que deseéis ver encontrareis una ventana donde aparecerá la fotografía a tamaño real junto con su información y todos los comentarios de los usuarios.

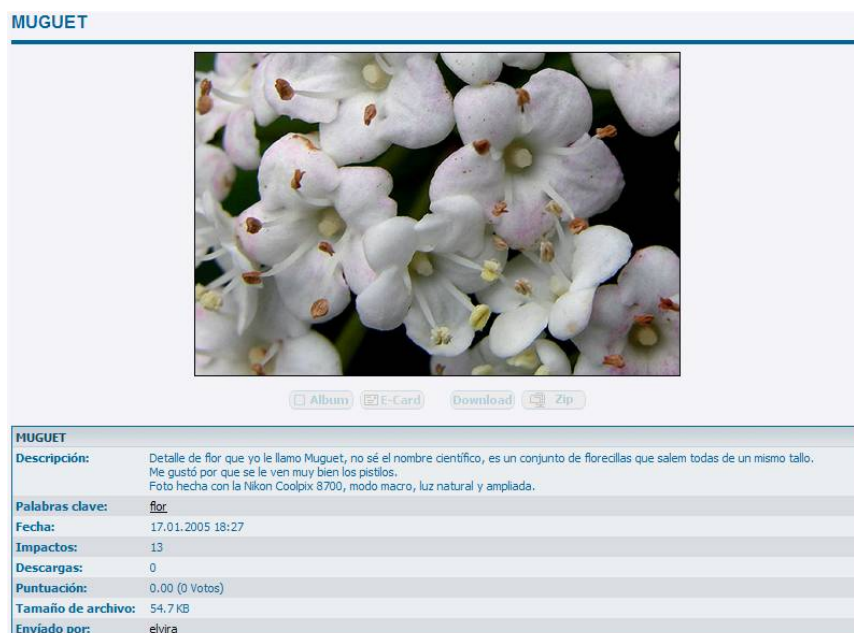



2.2. Registrarse como usuario

El primer paso para poder registrarse como usuario de **DigitalNatura.Org** es hacer clic en el enlace que dice **“Registro”** y que se encuentra en la parte superior e izquierda de la pantalla principal.

Usuarios registrados

Usuario:
[input type="text"]

Contraseña:
[input type="password"]

¿Iniciar sesión automáticamente en la siguiente visita?

Iniciar Sesión

» [Contraseña olvidada](#)
» [Registro](#)

Después es necesario leer las condiciones de registro de usuario y hacer clic en **“Estoy de acuerdo”**.

Registro

Condiciones del Registro:

Usted acepta que los administradores de este sitio web tienen la facultad de intentar eliminar o editar cualquier material que pudiera ser objeccionable en el tiempo más breve posible. Usted acepta que todos los mensajes publicados en este sitio expresan las opiniones y puntos de vista de sus autores, no son opiniones ni puntos de vista de los administradores, moderadores o webmasters (excepto aquellos mensajes creados expresamente por estas últimas personas) y por tanto, no pueden ser responsables de las opiniones publicadas por los visitantes.

Usted acepta no publicar ningún contenido abusivo, obsceno, vulgar, escandaloso, hiriente, amenazante, calunioso, de contenido sexual o pornográfico o cualquier otro material que pueda violar las leyes vigentes. Usted acepta que al webmaster y administrador de este sitio les asiste el derecho de eliminar o editar cualquier tema en el momento que estime oportuno. Como usuario usted acepta que cualquier dato que usted nos facilite será almacenado en una base de datos. Esta información no será revelada a ningún tercero sin su consentimiento. El webmaster y el administrador no pueden ser responsables de los intentos de acceso o ataques que puedan poner sus datos en compromiso.

Este sistema utiliza cookies para almacenar información en su ordenador. Estos cookies no contienen informaciones personales, sirven únicamente para hacer más placentera su experiencia de navegación por este sitio.

Haciendo click en Estoy de acuerdo usted acepta todas estas condiciones.

Estoy de acuerdo **No estoy de acuerdo**

Una vez echo esto es necesario rellenar el formulario donde pide el nombre de usuario (vuestro nombre y primer apellido por ejemplo), la contraseña (a vuestra elección) y una dirección de correo electrónica válida (la que uséis regularmente) y hacer clic en el botón **“Enviar”**.

Registro

Por favor, rellene todos los campos. Introduzca una dirección de Email válida para poder proporcionarle su código de activación.

Registro

Usuario: [input type="text" value="Ejemplo"]

Contraseña: [input type="password" value="••••••"]

Email: [input type="text" value="ejemplo@ejemplo.com"]

Enviar **Restablecer**

Nota: Procurad hacer servir una contraseña que sea fácil de recordar pues es la que usareis cada vez que queráis entrar en la pagina. Procurad también que no sea demasiado fácil de adivinar para los demás porque entonces podrían hacerse pasar por vosotros.



Si habéis seguido los pasos correctamente deberíais ver una pantalla donde se indica que el usuario ha sido registrado correctamente. En caso contrario poneros en contacto con los administradores de **DigitalNatura.Org**.

Registro

Ahora estas registrado. Por favor autentifiquese.

2.3. Autenticarse como usuario

Una vez tenemos un usuario registrado es necesario autenticarse para que el servidor nos reconozca. Para autenticarse es necesario introducir el nombre de usuario y la contraseña usados en el proceso de registro y hacer clic en el botón **"Iniciar Sesión"** situado en la pagina principal.

Nota: Si activamos la casilla **"Iniciar sesión automáticamente en la siguiente visita"** la autenticación del usuario se hará de forma automática cada vez que visitemos **DigitalNatura.Org** a través de una cookie que se guarda en el disco duro. En el caso que no activemos la casilla será necesario autenticarse manualmente cada vez que visitemos **DigitalNatura.Org**.

2.4. Publicar fotografías

Nota: Para poder publicar fotografías en **DigitalNatura.Org** primero es necesario tener un usuario registrado y estar autenticado (estos pasos están descritos anteriormente).

El primer paso para publicar una fotografía es escoger que categoría la corresponde dentro de las pociones disponibles. Por ejemplo, cualquier especie de ave tiene que ir dentro de la categoría **"Aves"** y cualquier tipo de mamífero dentro la categoría **"Mamíferos"**.



Para poder entrar en la categoría a la que deseamos acceder hay que hacer clic encima del nombre

Una vez hemos accedido a la categoría deseada hay que hacer clic en el botón **"Upload"** situado en la parte superior y derecha de la pantalla.





A continuación aparecerá una pantalla donde será necesario introducir los datos que se piden.

- **“Archivo de Imagen”**: Aquí hay que seleccionar la imagen deseada a través del botón **“Examinar”**. Recordad que la imagen tiene que tener **como máximo**, en su lado mayor, **450 píxeles** y **55Kbytes** de peso.
- **“Archivo Thumbnail”**: Aquí hay que seleccionar la imagen reducida deseada a través del botón **“Examinar”**. Recordad que la imagen reducida tiene que tener **como máximo**, en su lado mayor, **180 píxeles** y **15Kbytes** de peso.
- **“Nombre de Imagen”**: Aquí hay que introducir el nombre de la imagen. Sería conveniente que todas las imágenes tuviesen el mismo formato: [Nombre Castellano](#) ([Nombre latín](#)). Un ejemplo sería el Martín Pescador: [Martín Pescador](#) ([Alcedo Atthis](#)).
- **“Descripción”**: Aquí hay que introducir una breve descripción de la fotografía en cuestión como por ejemplo el lugar de la toma, la fecha, el equipo utilizado, etc.
- **“Palabras clave”**: Aquí hay que introducir las palabras clave, que permitirán encontrar la fotografía a través del buscador, como por ejemplo el nombre de la especie, el lugar de captura, etc. Hay que introducir las palabras separadas por espacios.

Panel de Control

Enviar Imagen	
Categoría:	Aves
Archivo de Imagen: Tamaño Máximo de Archivo: 55 kb Anchura de Imagen Máxima: 450 px Altura de Imagen Máxima: 450 px	Upload: <input type="text"/> <input type="button" value="Examinar..."/>
	URL: <input type="text"/>
	Extensiones válidas: jpeg, jpg
Archivo Thumbnail: Tamaño Máximo de Archivo: 15 kb Anchura de Imagen Máxima: 180 px Altura de Imagen Máxima: 180 px	Upload: <input type="text"/> <input type="button" value="Examinar..."/>
	URL: <input type="text"/>
	Extensiones válidas: jpg, gif, png
Nombre de Imagen:	<input type="text"/>
Descripción:	<input type="text"/>
Palabras clave: Schlüsselwörter durch Leerzeichen getrennt eingeben.	<input type="text"/>
	<input type="text"/>

Una vez rellenados todos los campos hay que hacer clic en el botón **“Enviar”** para finalizar.

Si todo ha ido correctamente podréis ver vuestra fotografía colgada en la galería que hayáis escogido.



2.5. Comentar fotografías

Nota: Para poder publicar comentarios en **DigitalNatura.Org** primero es necesario tener un usuario registrado y estar autenticado (estos pasos están descritos anteriormente).

Para poder comentar una fotografía es necesario, primero de todo, seleccionar la fotografía a la que se quiere añadir un comentario tal como se indica en el punto *Ver las fotografías publicadas*.

Una vez seleccionada la fotografía que se quiere comentar hay que dirigirse a la parte baja de la pantalla hasta encontrar el apartado **“Agregar Comentario”**.

Agregar comentario

Nombre: Exemple

Descripción breve:

Comentario:

BBCode

B I U IMG http:// Code List

Agregar comentario

En este apartado hay que rellenar todos los campos (**requisito indispensable!**) y pulsar el botón **“Agregar Comentario”**.

También se puede valorar la fotografía a través del botón **“Calificación”** situado encima del apartado de comentarios. Para hacerlo hay que seleccionar la calificación que se quiere dar a la fotografía (el 1 es la calificación mas baja y el 5 la calificación mas alta) y pulsar el botón **“Calificación”**.

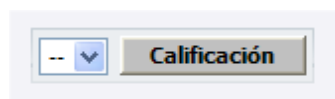

2.6. Cambiar los datos de usuario

Nota: Para poder hacer cambios en el perfil de usuario en **DigitalNatura.Org** primero es necesario tener un usuario registrado y estar autenticado (estos pasos están descritos anteriormente).

Para poder hacer cambios en los datos del usuario hay que hacer clic en el enlace **“Panel de Control”** situado en la parte superior e izquierda de la pantalla.





Una vez echo esto aparecerá una ventana donde podréis realizar los cambios en vuestro perfil de usuario. Una vez terminado hay que hacer clic en “**Guardar**” para que se guarden.

Panel de Control

Se le permite modificar su perfil y su contraseña.

Perfil de usuario de: Exemple

Email:

Confirmar Email:

Mostrar mi dirección de Email: Si No

Ocultar su presencia en línea: Si No

Opcional

Homepage:

ICQ:

2.7. Cambiar la contraseña de usuario

Nota: Para poder cambiar la contraseña de usuario en **DigitalNatura.Org** primero es necesario tener un usuario registrado y estar autenticado (estos pasos están descritos anteriormente).

Para poder cambiar la contraseña de usuario hay que hacer clic en el enlace “**Panel de Control**” situado en la parte inferior e izquierda de la pantalla.



Una vez echo clic aparecerá una ventana donde podréis cambiar vuestra contraseña. Una vez hechos los cambios hay que hacer clic en “**Enviar**” para que se guarden.

Cambiar contraseña

Vieja contraseña:

Nueva contraseña:

Confirmar nueva contraseña:

Nota: Una vez echo el cambio de contraseña este es irreversible (hasta para los administradores) así que procurad recordar la nueva contraseña. En el caso de olvido podréis recurrir a la recuperación de contraseña descrito a continuación.

2.8. Perdida de la contraseña

En el caso que olvidéis vuestra contraseña tenéis que hacer clic en el enlace titulado "**Contraseña Olvidada**" que se encuentra en la parte superior e izquierda de la pantalla.

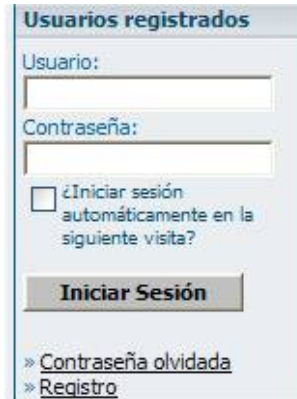

Usuarios registrados

Usuario:

Contraseña:

¿Iniciar sesión automáticamente en la siguiente visita?

Iniciar Sesión

» [Contraseña olvidada](#)
» [Registro](#)

Acto seguido hay que introducir la dirección de correo del usuario y hacer clic en el botón "**Enviar**".

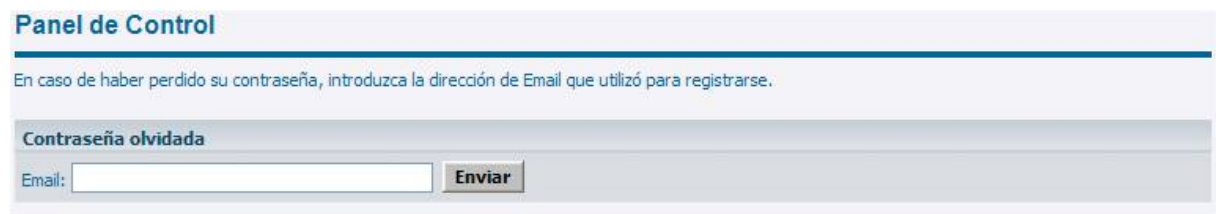

Panel de Control

En caso de haber perdido su contraseña, introduzca la dirección de Email que utilizó para registrarse.

Contraseña olvidada

Email: **Enviar**

Una vez echo esto habrá que comprobar el buzón de entrada de vuestra cuenta de correo electrónico donde llegara un mensaje con el nombre de usuario y la contraseña.

Nota: La dirección introducida deberá ser obligatoriamente la misma que el usuario uso a la hora de registrarse en **DigitalNatura.Org**.



2.9. Ponerse en contacto con los administradores

Para ponerse en contacto con los administradores de **DigitalNatura.Org** hay que hacer clic en el enlace que pone **“Contactar”** y que se encuentra en la parte inferior e izquierda de la pantalla.



Acto seguido aparecerá la pantalla de vuestro gestor de correo electrónico donde habrá que escribir el **“Asunto”** (el asunto deberá ser obligatoriamente **DigitalNatura.Org**) y el cuerpo del mensaje donde habrá que escribir vuestro mensaje. Una vez echo esto deberéis hacer clic en el botón **“Enviar”**.

